

2019/2020

Relatório de Atividades

NÚCLEO DE APOIO TÉCNICO DO JUDICIÁRIO

APRESENTAÇÃO

O presente Relatório tem por objetivo apresentar e destacar as atividades e projetos desenvolvidos pelo **Núcleo de Apoio Técnico do Judiciário – NATJus**, no âmbito do Tribunal de Justiça de Roraima, durante o biênio 2019/2020.

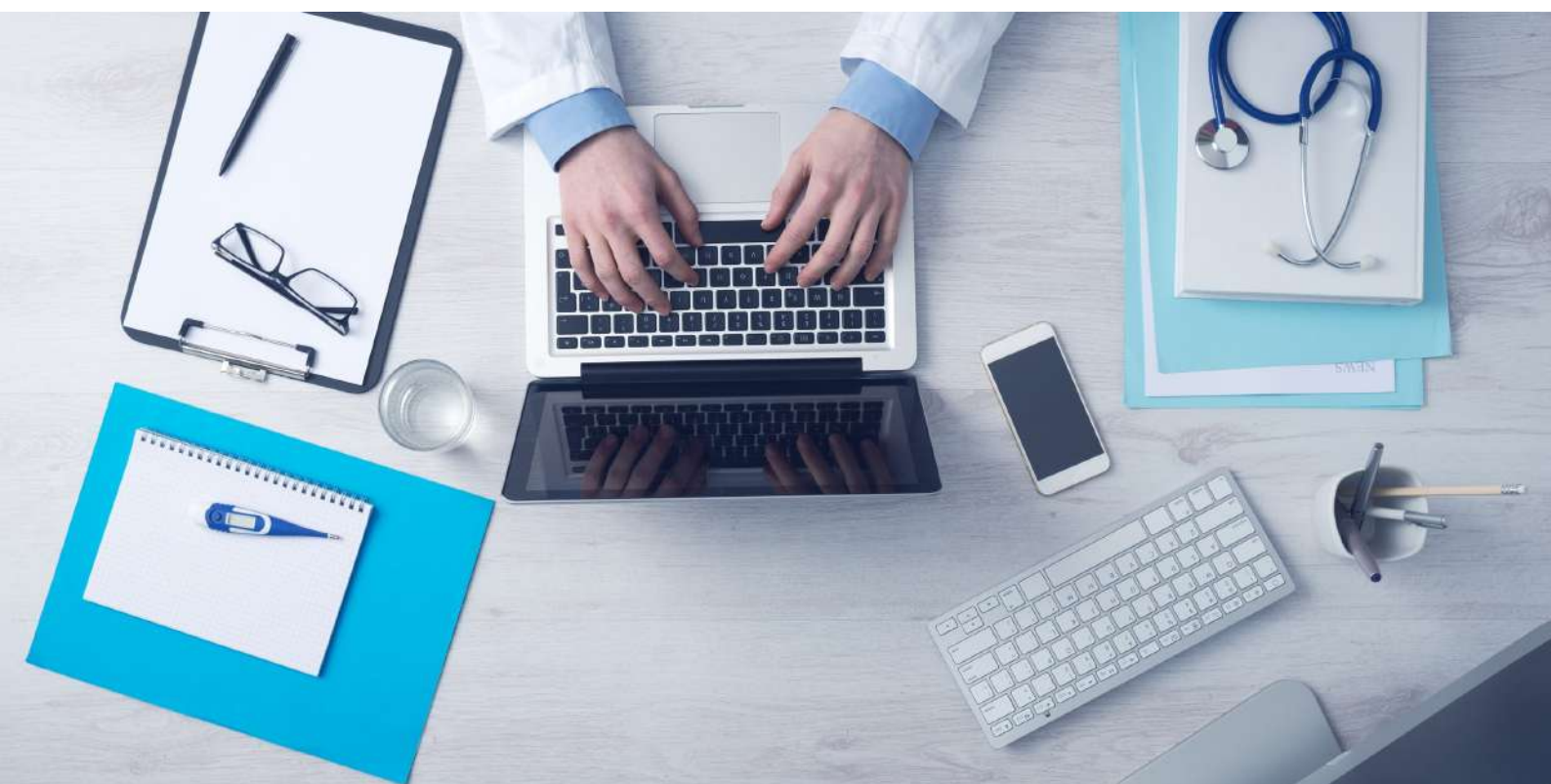

QUEM SOMOS

O **NATJUs** foi instituído por determinação do Conselho Nacional de Justiça (CNJ) no âmbito dos tribunais estaduais e federais, com o intuito de subsidiar as decisões dos magistrados relativas às demandas que envolvam o direito à saúde, por meio da elaboração, por profissionais da saúde, de pareceres e notas técnicas acerca da medicina baseada em evidências.

O Comitê Estadual de Saúde (CES/TJRR), sob a Presidência do Desembargador Almiro Padilha, supervisiona e monitora a judicialização da saúde no Estado de Roraima, bem como as atividades do NATJus, cujo Coordenador é o Juiz Aluizio Ferreira Vieira, Titular da 1ª Vara da Fazenda Pública, especializada em matéria de saúde pública.

O Núcleo conta com uma equipe multidisciplinar composta por servidores do quadro de pessoal desta Corte, do quadro da União, além de profissionais de saúde das Secretarias Estadual e Municipal de Saúde com carga horária cedida em decorrência de Cooperação Técnica.

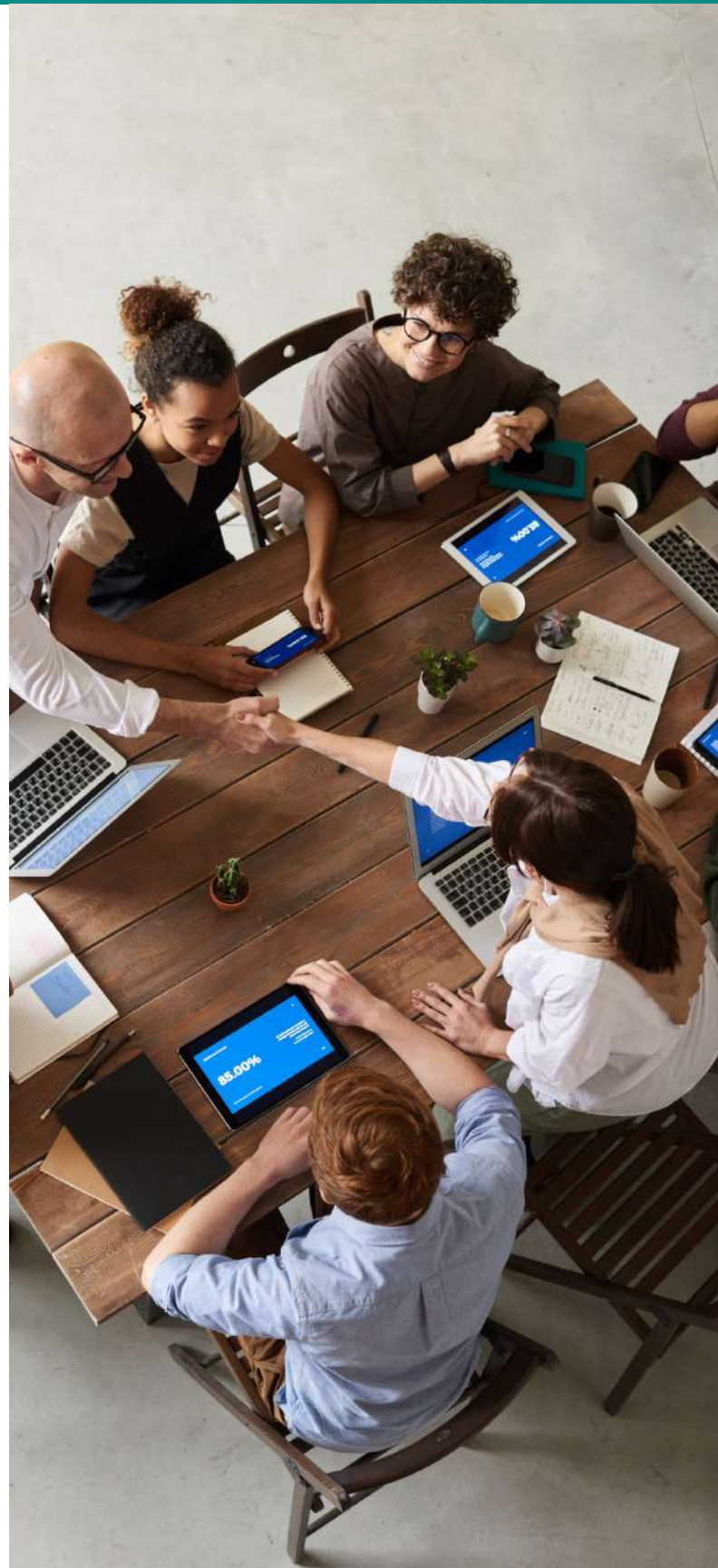

REGULAMENTAÇÃO

Desde o ano de 2010 o CNJ vem implementando ações e projetos que visam o monitoramento e a resolução eficaz das demandas de assistência à saúde, como a instituição do Fórum Nacional do Judiciário, a criação dos Comitês Estaduais de Saúde e especialização de varas com competência para julgar ações que versem sobre o direito à saúde pública.



RESOLUÇÃO CNJ Nº 107/2010

Institui o Fórum Nacional da Saúde.

RESOLUÇÃO CNJ Nº 238/2019

Dispõe sobre a criação dos Comitês Estaduais de Saúde e a especialização de vara em matéria de saúde pública.

RESOLUÇÃO TP Nº 69/2016

Institui o Comitê Estadual de Saúde no âmbito do TJRR; autoriza criação do NATJus, e altera a competência da 1ª Vara da Fazenda Pública de Boa Vista.

TERMO DE COOPERAÇÃO Nº 9/2017

Celebrado entre o TJRR, por meio do CES, e as Secretarias Estadual e Municipal de Saúde, para disponibilizar subsídios técnicos aos Magistrados das relacionadas a saúde pública.

RESOLUÇÃO TP Nº 4/2018

Regulamenta o funcionamento do NATJus no TJRR.

PORTARIA PR Nº 750/2019

Inclui o NATJus na Estrutura Organizacional do TJRR.

PROVIMENTO CNJ Nº 84/2019

Dispõe sobre o uso e o funcionamento do Sistema Nacional de Pareceres e Notas Técnicas (e-NatJus).

PORTARIA NATJUS Nº 1/2019

Determina o início da emissão de notas técnicas consultivas em processos de saúde pelo NATJus.

RECOMENDAÇÃO CES Nº 1/2020

Recomenda a observância da classificação da demanda junto ao sistema de tramitação de processos judiciais.

RECOMENDAÇÃO CES Nº 2/2020

Recomenda a consulta prévia de notas ou pareceres técnicos no sistema e-NATJus ou no NATJus/TJRR.

RECOMENDAÇÃO CES Nº 3/2020

Recomenda que as Secretarias de Saúde promovam canais de comunicação com o CES e o NATJus.

CAPACITAÇÃO

Após a realização do curso “**A Judicialização da Saúde e o NATJus**”, ministrado pelo coordenador do NATJus Rio de Janeiro, que contou com a presença dos magistrados e assessores dos gabinetes, varas e juizados que atuam na área da saúde, inclusive com representantes de todos os órgãos da saúde estadual, Ministério da Saúde, defensorias e procuradorias, além dos profissionais de saúde à disposição do NATJus, foi dado início à emissão de notas técnicas, a partir de 04 de novembro de 2019.



Curso “A Judicialização da Saúde e o NATJus”



Servidores do NATJus com o palestrante Flávio Badaró

Por meio do NATJus, o TJRR foi o primeiro do país a participar do Projeto “**Evidências para apoio à tomada de decisão judicial em saúde**”, desenvolvido pelo Hospital Sírio-Libanês em colaboração com o CNJ, em modalidade telepresencial, contribuindo diretamente para o ajuste de várias rotinas e dando uma base de informações inéditas sobre os NATJus de Tribunais de pequeno porte no norte do país.

Com foco no aprimoramento da confecção de notas técnicas, as oficinas teórico-práticas envolveram temas como a estruturação de perguntas de pesquisa, a busca por evidências em bases de dados científicas, a interpretação das evidências e a utilização do sistema e-NATJus.



Matéria sobre o workshop realizado com o NATJus Roraima na página da Rede NATJus

REUNIÕES TÉCNICAS

Foram realizadas reuniões com representantes das Secretarias Estadual e Municipal de Saúde para definir a melhor forma de compor a equipe multidisciplinar do Núcleo. Desses encontros resultaram indicações e a estruturação do quadro técnico de pareceristas médicos, farmacêuticos e enfermeiros.

Reunião do Comitê Estadual de Saúde - CES

Sob a supervisão da Presidência do Comitê Estadual de Saúde, o NATJus organizou a 1ª Reunião desse Comitê, realizada de forma virtual por meio do sistema Scribe, devido à Pandemia de Covid-19.



1ª Reunião do CES - realizada em ambiente virtual devido à Pandemia de Covid-19

RECOMENDAÇÕES

Recomendação 1: Nas tutelas inerentes ao direito de saúde, deve-se observar a correta classificação do processo junto ao sistema de tramitação de processos judiciais mantido pelo Tribunal de Justiça.

Recomendação 2: Recomenda-se aos magistrados, antes da análise das demandas de saúde, a consulta prévia da existência de respostas, notas ou pareceres técnicos em casos correlatos no Sistema E-NATJUS do Conselho Nacional de Justiça ou no Núcleo de Apoio Técnico do Tribunal de Justiça – NAT-JUS.

Recomendação 3: É relevante que as Secretarias Estadual e Municipal de Saúde promovam, continuamente, um canal de comunicação com os membros do Comitê Estadual de Saúde, em especial com o Núcleo de Apoio Técnico do Tribunal de Justiça – NAT-JUS.

Recomendações aprovadas na 1ª Reunião do Comitê Estadual de Saúde

Nessa reunião foram apresentadas as iniciativas do CNJ frente às demandas de direito da saúde, além da exposição dos dados relativos à judicialização da saúde no âmbito do Tribunal de Justiça de Roraima.

O ponto alto foi justamente a explanação da atuação e resultados das atividades do NATJus desde sua efetiva implantação, e a aprovação das 03 (três) primeiras recomendações do CES.

As recomendações foram aprovadas com o objetivo de facilitar a tramitação das demandas de saúde, bem como de orientar a atuação dos Magistrados, das Secretarias de Saúde, e do próprio NATJus.

ATUAÇÃO



Reunião de alinhamento do corpo técnico com a presença do Des. Almiro Padilha - Presidente do CES/TJRR

O NATJus busca o constante aprimoramento e desenvolvimento do corpo técnico multidisciplinar. Assim, periodicamente realiza encontros e rodadas de discussão internas com o objetivo de modernizar e alinhar os procedimentos e a gestão de processos.

Desde o início das atividades, o NATJus auxilia as Varas de Família na coleta de DNA referentes aos processos de reconhecimento de paternidade.



Reunião entre NATJus e NUPEMEC/CEJUSC

A equipe do NATJus participou da criação da Câmara de Conciliação da Saúde, orientando o NUPEMEC nos aspectos técnicos das demandas de saúde.

Além disso, o Núcleo organiza, promove e divulga ações, eventos e informações compartilhadas por NATJus de outros Tribunais e pela Rede NATJus.



Equipe Administrativa

Ainda, mantém estatísticas e relatórios atualizados relativos à judicialização da saúde no Estado. Fornecendo tais dados ao Comitê Estadual de Saúde, e demais setores do Tribunal.



Estruturação das equipes de pareceristas



Exposição da Judicialização da Saúde - Simpósio Estadual da Saúde 2019

Inclusive os dados da judicialização da saúde, coletados pelo NATJus, foram utilizados no Simpósio Estadual da Saúde. Sendo algumas das informações apresentadas pela primeira vez à Sociedade em geral.



Processo de confecção da Nota Técnica



Juiz Coordenador do NATJus, Dr. Aluizio Ferreira Vieira, definindo o fluxograma das Notas Técnicas

NATJUS NA VANGUARDA

Controle de Dados Estatísticos

O NATJus/TJRR criou um modelo de coleta de dados estatísticos, que reúne um grande número de informações de cada processo de saúde, desde o momento da distribuição, até o tipo de pedido, natureza da enfermidade, orçamento, tipo de assistência jurídica, médico prescritor, entre outros dados. Isso garante um quadro preciso da judicialização da saúde, com o mapeamento de cenários até então desconhecidos, gerando um massivo fluxo de dados, que podem ser compartilhados com os demais órgãos que atuam na área.



Recentemente elaborou-se um painel de informações com o perfil das Notas Técnicas emitidas, para facilitar a visualização das demandas do NATJus. Esse cuidado em acompanhar os processos e ter as informações auxilia a tomada de decisões visando a redução da judicialização.

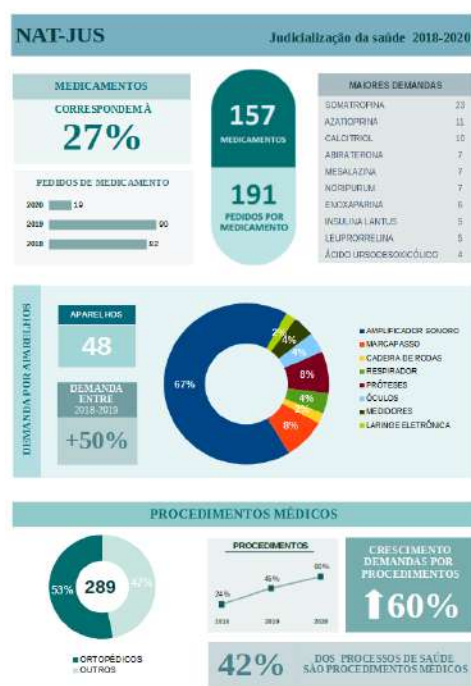
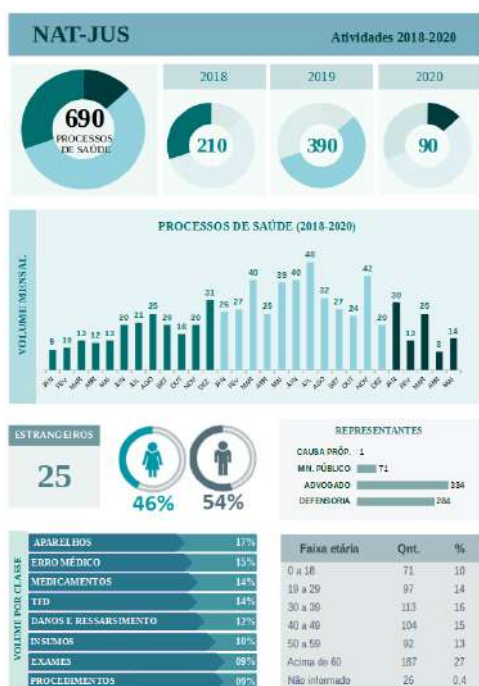

NATJUS NA VANGUARDA

Utilização do Sistema SEI como ambiente de trabalho digital compartilhado

O Tribunal de Justiça de Roraima inovou ao criar dentro do Sistema SEI, a requerimento do NATJus, um ambiente de trabalho compartilhado para as equipes técnicas que compõem o Núcleo.

Um dos desafios foi desenvolver uma ferramenta que permitisse o trabalho dos nossos profissionais à distância, possibilitando um expediente flexível e compatível com as atividades dos médicos, enfermeiros e farmacêuticos; que dessa forma, podem tanto usufruir da estrutura de computadores, salas e estação de trabalho do Tribunal, quanto trabalhar em ambiente remoto. Tal solução viabilizou a estruturação de uma equipe qualificada, permitindo a cessão de carga horária desses profissionais pelas Secretarias de Saúde.

Ao utilizar a plataforma SEI modificada, os profissionais de saúde que atuam junto ao NATJus podem compartilhar documentos, visualizar processos, emitir relatórios e fazer o controle dos prazos e processos física ou remotamente, por meio de qualquer terminal ou aparelho celular; bem como trabalhar na elaboração das notas técnicas, solicitar informações e editar o conteúdo de documentos, inclusive simultaneamente, visto que as notas são assinadas ao menos por dois profissionais.

Diversos Tribunais ainda adotam o simples envio de cópias dos autos por *e-mail* aos profissionais, o que exige deles assinatura presencial e um dispêndio precioso de tempo. No Sistema adotado nesta Corte as assinaturas são certificadas e as notas emitidas em tempo real, podendo ser juntadas ao processo rapidamente, sem o risco de perda de documentos, extravio ou necessidade presencial constante do profissional para a realização do trabalho.



Caixa de entrada do Perfil NATJUS-PERITO no Sistema SEI

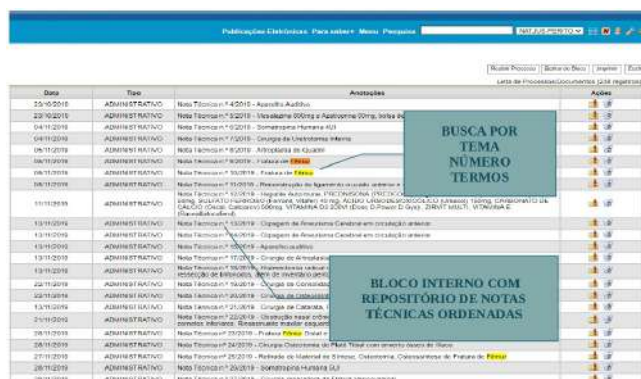

Bloco Interno com Repositório de Notas Técnicas

NATJUS NA VANGUARDA



Bloco de Anotações e outras funcionalidades



Nota Técnica elaborada inteiramente no SEI

Criação de Proteção na assinatura digital dos pareceristas no sistema SEI

Visando a resguardar o sigilo profissional e dados pessoais dos pareceristas, profissionais de saúde que compõem o Núcleo, foi realizada alteração na forma como a assinatura digital desses aparece nas notas técnicas emitidas no sistema SEI.

Anteriormente constava no documento o nome completo de quem o elaborara, e também o número de seu CPF. Atualmente o nome do profissional foi substituído por uma numeração sequencial atribuída de forma aleatória a cada parecerista (conforme imagem abaixo), o que garante, além do sigilo mencionado, a isenção e imparcialidade na confecção dos pareceres técnicos.



Documento assinado eletronicamente por **PERITO 02, Parecerista**, em 30/11/2020, às 12:45, conforme art. 1º, III, "b", da Lei 11.419/2006. Portaria da Presidência - TJRR nº1650/2016.



Documento assinado eletronicamente por **PERITO 04, Parecerista**, em 30/11/2020, às 13:17, conforme art. 1º, III, "b", da Lei 11.419/2006. Portaria da Presidência - TJRR nº1650/2016.

Exibição da assinatura do parecerista na Nota Técnica

Importante destacar que o NAT-JUS mantém um controle interno de quais profissionais atuaram em cada processo, podendo ser facilmente indicados em caso de necessidade ou determinação superior; além do fato de que cada profissional acessa o sistema por meio de login e senha individuais.

SISTEMA E-NATJUS

Cadastro para acesso ao Banco Nacional de Notas Técnicas do CNJ - Sistema e-NATJus

Por iniciativa do Fórum Nacional do Poder Judiciário, o Conselho Nacional de Justiça desenvolveu o sistema e-NATJus, um Banco de Dados Nacional para consulta pública, que conta com notas e pareceres técnicos elaborados pelos NATJus em funcionamento nos tribunais.

Além da consulta pública, em determinadas situações o Magistrado pode fazer a solicitação de nota técnica diretamente ao NATJus Nacional, por meio do e-NATJus. Assim, em atenção ao estabelecido pelo CNJ, foram cadastrados para acesso à área restrita Magistrados e servidores por esses indicados.

Também na área restrita do e-NATJUS, os pareceristas podem solicitar Tutoria, por meio de consultoria à distância, com suporte técnico para avaliação do caso concreto fornecido pela equipe multidisciplinar do NATJus Nacional.

Alinhamento do Modelo de Nota Técnica de acordo com o padrão do sistema e-Natjus

A base de dados do e-NATJus deve ser alimentada periodicamente com as notas técnicas elaboradas pelos NATJus dos Tribunais. Semanalmente, este Núcleo realiza a migração de suas notas para o banco nacional (e-NATJus).

Com base no formulário de Nota Técnica do sistema e-NATJus, objetivando o alinhamento com o padrão de notas nacionais, foi alterado recentemente o modelo a ser utilizado por este Núcleo, a partir de janeiro de 2021.

ID	Data	Paciente	Nº Processo	Solicitação	Status
4372	08/07/2020 14:41			1ª Nota do J.º Juiz de Direito do Conselho de B.ª Inst. do	Nota Técnica enviada
4380	08/07/2020 14:41			2ª Nota do J.º Juiz de Direito do Conselho de B.ª Inst. do	Nota Técnica enviada
4320	08/07/2020 14:38			1ª Nota do J.º Juiz de Direito do Conselho de B.ª Inst. do	Nota Técnica enviada
4318	08/07/2020 14:37			1ª Nota do J.º Juiz de Direito do Conselho de B.ª Inst. do	Nota Técnica enviada
4316	08/07/2020 14:34			2ª Nota do J.º Juiz de Direito do Conselho de B.ª Inst. do	Nota Técnica enviada
4307	08/07/2020 14:24			2ª Nota do J.º Juiz de Direito do Conselho de B.ª Inst. do	Nota Técnica enviada
3848	18/05/2020 17:22			1ª Nota do J.º Juiz de Direito do Conselho de B.ª Inst. do	Nota Técnica enviada

100% de Notas Técnicas migradas para o e-NATJus

Nota Técnica

Paciente

Nome *

Data de Nascimento *

Idade *

Sexo *

Cidade *

Dados do Processo

Número do Processo *

Valor Sentença *

Diagnóstico

Diagnóstico *

CID *

Motivo (confirmatório) do diagnóstico (se houver) *

Formulário de Nota Técnica do sistema e-NATJus

NOTA TÉCNICA

DADOS DO PACIENTE

Nome *

Data de Nascimento *

Idade *

Sexo *

Cidade / Estado *

DADOS DO PROCESSO

Número do Processo *

Vari / Serventu *

DIAGNÓSTICO

Diagnóstico *

CID *

Motivo (confirmatório) do diagnóstico (se houver) *

Formulário de Nota Técnica do NATJus/TJRR para 2021

JUDICIALIZAÇÃO DA SAÚDE E O NATJUS

PROCESSOS DE SAÚDE

Judicialização da saúde 2019-2020

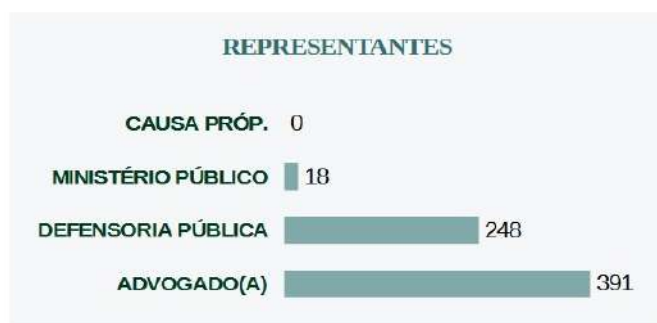

FAIXA ETÁRIA	Qtd.	%
0 a 18	92	5%
19 a 29	96	5%
30 a 39	99	5%
40 a 49	104	6%
50 a 59	92	6%
Acima de 60	165	12%
Não informado	12	0%



NATJUS EM NÚMEROS

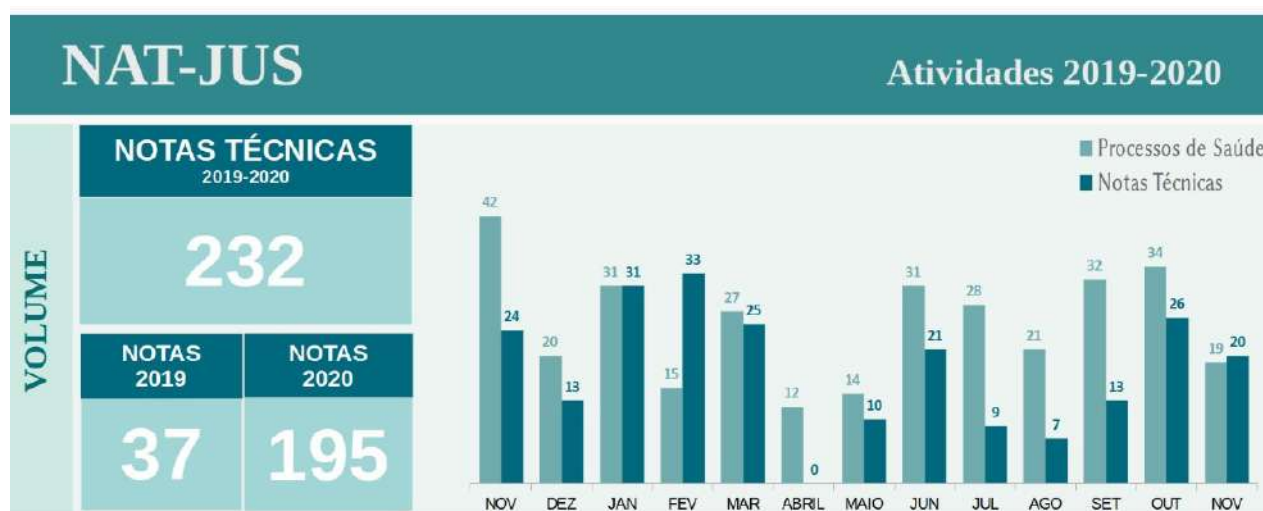

	INTEGRANTE	ESPECIALIDADE	VÍNCULO	CARGA HORÁRIA
EQUIPE MULTIDISCIPLINAR	TÉCNICO JUDICIÁRIO	BACHAREL EM DIREITO	TJRR	INTEGRAL
	TÉCNICO JUDICIÁRIO	BACHAREL EM DIREITO	TJRR	INTEGRAL
	AUXILIAR ADMINISTRATIVO	SEC. EXECUTIVA	UNIÃO	INTEGRAL
	MÉDICA	CLÍNICO GERAL	TJRR	INTEGRAL
	MÉDICA	CARDIOLOGISTA	TJRR	INTEGRAL
	MÉDICA	PSIQUIATRA	TJRR	INTEGRAL
	MÉDICA	INFECTOLOGISTA	GOV. ESTADO	10h
	MÉDICO	ONCOLOGISTA	GOV. ESTADO	10h
	MÉDICO	ORTOPEDISTA	GOV. ESTADO	10h
	MÉDICA	HEMATOLOGISTA	GOV. ESTADO	06h
	MÉDICA	PEDIATRA	MUNICÍPIO	20h
	FARMACÊUTICA	FARMACOLOGIA	MUNICÍPIO	10h
	ENFERMEIRA	ENFERMAGEM	MUNICÍPIO	10h

AGENDA NATJUS

2021



Jan

Implantação do modelo de Nota Técnica com padrão do e-NATJus

Fev

Inteligência Artificial - 1ª Fase: Processo de Desenvolvimento

Mar

Curso de Atualização com a Equipe Técnica Multidisciplinar

Abr

Inteligência Artificial - 2ª Fase: Testes e Ajustes

Mai

Planejamento para o 2º Semestre de 2021

Inteligência Artificial - 3ª Fase: Implementação

Jun

Workshop de Nivelamento para Magistrados e Assessores do TJRR

Jul

1ª Rodada de Reuniões Estratégicas com NATJus de outros Tribunais

Ago

Curso de Atualização com a Equipe Técnica Multidisciplinar

Set

Curso de Libras para a equipe do NATJus/TJRR

Out

Elaboração do Planejamento e Estratégias para 2022

Nov

2ª Rodada de Reuniões Estratégicas com NATJus de outros Tribunais

Dez

Relatório de Atividades e Consolidação do Planejamento para 2022

PROJETOS PARA 2021

- Implantação do modelo de Nota Técnica com padrão do e-NATJus
- Atualização da Norma que regulamenta o funcionamento do NATJus
- Uso de Inteligência Artificial para coleta de dados estatísticos
- Aprimorar a página do NATJus no portal do TJRR
- Curso de Atualização com a Equipe Técnica Multidisciplinar
- 2ª Etapa do Curso "A Judicialização da saúde e o NATJus"
- Workshop de Nivelamento para Magistrados e Assessores do TJRR
- Workshop com outros Nats
- Curso de Libras para a equipe do NATJus/TJRR
- Organizar a 2ª Reunião do Comitê Estadual de Saúde
- Extensão a outras Varas da possibilidade de envio de processos à área de atuação do NATJus no Sistema PROJUDI

